Lessingstraße 6
D-90443 Nürnberg

Telefon +49 (0)911 230 88 0
Telefax +49 (0)911 230 88 96
E-Mail mfk-nuernberg@mspt.de
www.museumsstiftung.de

Museum für Kommunikation Nürnberg

Medieninformation

23.02.2024

Potz Blitz! Vom Fluch des Pharao bis zu Hate Speech (22. Februar 2024 bis 12. Januar 2025)
Museum für Kommunikation Nürnberg

Pressefotos und Abbildungsnachweise

BILDUNTERSCHRIFTEN UND COPYRIGHTANGABEN:
Bitte beachten Sie: Ein kostenfreier Abdruck ist nur im Rahmen der Berichterstattung über die Ausstellung „Potz Blitz! Vom Fluch des Pharao bis zu Hate Speech“ im Museum für Kommunikation Nürnberg gestattet. Bitte senden Sie uns bei Verwendung einen Beleg oder einen Link zu, danke.

Sie können die Bilder in unserem Pressebereich downloaden: https://www.mfk-nuernberg.de/presse

ausstellung_potz_blitz_museum_fuer kommunikation_nuernberg_Key_Visual

ausstellung-potz-blitz-museum-fuer-kommunikation-nuernberg_lassen-sie-sich-beschimpfen_Bostelmann

An dieser Station können sich die Besucher vom Kurator der Ausstellung, Dr. Rolf-Bernhard Essig, kreativ beschimpfen lassen. Foto: Bert Bostelmann/ Museum für Kommunikation Nürnberg

ausstellung_potz_blitz_museum_fuer kommunikation_nuernberg_modell-gehirn_Bostelmann

Dieses Modell präsentiert den Besuchenden die wichtigsten am „Fluchprozess“ beteiligten Areale im menschlichen Gehirn. Foto: Bert Bostelmann/ Museum für Kommunikation Nürnberg

ausstellung-potz-blitz-museum-fuer-kommunikation-nuernberg_Fluchbüchse_Bostelmann

Wer flucht muss zahlen: Schwörbüchsen und Fluchkassen gibt es bereits seit 1525. Foto: Bert Bostelmann/ Museum für Kommunikation Nürnberg

ausstellung-potz-blitz-museum-fuer-kommunikation-nuernberg Kurator Essig_Meyer
Foto: Berny Meyer/ Museum für Kommunikation Nürnberg

Porträt: Dr. Rolf-Bernhard Essig. Der Bamberger Germanist ist Kurator der Ausstellung „Potz!Blitz!“ Foto: Berny Meyer/ Museum für Kommunikation Nürnberg

ausstellung-potz-blitz-museum-fuer-kommunikation-nuernberg Schimpfen_Meyer
Schimpfen und Fluchen steht im Mittelpunkt der Ausstellung Potz!Blitz!
Foto: Berny Meyer/ Museum für Kommunikation Nürnberg

ausstellung-potz-blitz-museum-fuer-kommunikation-nuernberg_four letter words_Meyer
Four-Letter-Words spielen beim Fluchen und Schimpfen eine große Rolle.
Foto: Berny Meyer/ Museum für Kommunikation Nürnberg

ausstellung-potz-blitz-museum-fuer-kommunikation-nuernberg_Autofahrer_Bostelmann
Der Straßenverkehr ist ein beliebtes Themenfeld fürs Fluchen und Schimpfen.
Foto: Bert Bostelmann/ Museum für Kommunikation Nürnberg

ausstellung-potz-blitz-museum-fuer-kommunikation-nuernberg_Quiz_Bostelmann
Welcher Fluch kommt aus welchem Land? Finden Sie es bei unserem Quiz heraus.
Foto: Bert Bostelmann/ Museum für Kommunikation Nürnberg

ausstellung-potz-blitz-museum-fuer-kommunikation-nuernberg_Smartphone Bostelmann
Four-Letter-Words spielen beim Fluchen und Schimpfen eine große Rolle.
Foto: Bert Bostelmann/ Museum für Kommunikation Nürnberg

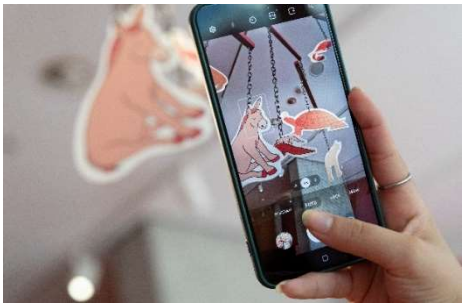

ausstellung-potz-blitz-museum-fuer-kommunikation-nuernberg_Tiermobile_Bostelmann
Das Mobile in der Ausstellung präsentiert eine kleine Auswahl beliebter Beschimpfungen mit Tieren aus 13 verschiedenen Ländern.
Foto: Bert Bostelmann/ Museum für Kommunikation Nürnberg

ausstellung-potz-blitz-museum-fuer-kommunikation-nuernberg_Fluchen-im-Straßenverkehr_Meyer
Der Straßenverkehr ist ein beliebtes Themenfeld fürs Fluchen und Schimpfen.
Foto: Berny Meyer/ Museum für Kommunikation Nürnberg

Medienkontakt: Dr. Vera Losse, v.losse@mspt.de, 0911/ 230 88 62